

Výkaz údajů o bonitovaných půdně ekologických jednotkách (BPEJ) k parcelám nového stavu											
Parcelní číslo podle katastru nemovitostí		Kód BPEJ	Výměra		BPEJ na dílu parcely	Parcelní číslo podle katastru nemovitostí		Kód BPEJ	Výměra		BPEJ na dílu parcely
zjednodušené evidence	ha		m ²	ha		m ²	zjednodušené evidence		ha	m ²	
347/11		74600	1	19							
347/25		72901	57	95							
		74600	1	94	31						
		76401	22	31							
347/26		76401	37	76							
347/27		74600		58							
		76401	3	81							
347/28		74600	8	87							
347/33		74600	18	56							
374/4		74600		70							

Seznam souřadnic (S-JTSK):
Souřadnice pro zápis do KN

Číslo bodu	Y	X	kk	Poznámka
296-3509	640129.83	1118351.25	8	kolík
296-3677	640092.52	1118317.51	8	kolík
296-3678	640092.50	1118373.52	8	kolík
296-3848	640024.94	1118466.32	8	kolík
296-3884	640004.44	1118400.61	8	kolík
296-3887	640003.09	1118405.43	8	kolík
296-3893	640000.36	1118415.14	8	kolík
296-3919	639989.74	1118472.33	8	kolík
296-3921	639988.68	1118480.70	8	kolík
1	640035.77	1118416.39	3	dočasně kolík - bod ohrožen stavební činností
2	640038.17	1118413.14	3	dočasně kolík - bod ohrožen stavební činností
3	640049.67	1118419.93	3	dočasně kolík - bod ohrožen stavební činností
4	640047.22	1118404.14	3	roh budovy vodárny
5	640066.50	1118398.39	3	plastový znak
6	640056.30	1118390.42	3	plastový znak
7	640054.70	1118393.99	3	roh budovy vodárny
8	640060.02	1118398.02	3	roh budovy vodárny
9	640052.44	1118408.17	3	roh budovy vodárny
10	640044.65	1118418.65	3	dočasně kolík - bod ohrožen stavební činností
11	640039.02	1118417.22	3	dočasně kolík - bod ohrožen stavební činností
12	640062.87	1118395.55	3	plastový znak
13	640076.05	1118385.75	3	plastový znak
14	640047.87	1118400.99	3	plastový znak
15	640023.78	1118406.63	3	plastový znak
16	640018.43	1118408.57	3	dočasně kolík - bod ohrožen stavební činností
20	640047.94	1118419.49	3	dočasně kolík - bod ohrožen stavební činností

VÝKAZ DOSAVADNÍHO A NOVÉHO STAVU ÚDAJŮ KATASTRU NEMOVITOSTÍ																		
Dosavadní stav						Nový stav												
Označení pozemku parc. číslem	Výměra parcely		Druh pozemku	Označení pozemku parc. číslem	Výměra parcely		Druh pozemku	Typ stavby	Způsob využití	Způsob využití	Zpús. určení výměr	Porovnání se stavem evidence právních vztahů						
	ha	m ²			ha	m ²						Díl přechází z pozemku označeného v katastru nemovitostí	dřívější poz. evidenci	Číslo listu vlastnictví	Výměra dílu	Označení dílu		
*1)																		
347/5		70	ostat. pl. jiná plocha	347/5		69	ostat. pl. jiná plocha				2	347/5	1		69			
347/6		2:99	ostat. pl. jiná plocha	347/6		3:12	ostat. pl. jiná plocha				2	347/6	1		2:70	d		
								st.200		zast. pl.		374/2	1		42	a		
											2	347/6	1		51	c		
												374/2	1		33	b		
															84			
*1)																		
347/11		85	orná půda	347/11		1:19	orná půda				2	347/11	130		1:19			
347/19		6:69	orná půda	347/19		6:69	orná půda				0	347/19	1		6:69			
*2)		2:74:57																
347/25		2:70:89	orná půda	347/25		2:74:57	orná půda				0	347/25	130		2:74:57			
347/26		37:76	orná půda	347/26		37:76	orná půda				0	347/26	130		37:76			
*2)		4:39																
347/27		5:28	orná půda	347/27		4:39	orná půda				0	347/27	130		4:39			
347/28		8:87	orná půda	347/28		8:87	orná půda				0	347/28	130		8:87			
347/33		18:56	orná půda	347/33		18:56	orná půda				0	347/33	130		18:56			
*2)		46:69																
374/1		49:29	lesní poz.	374/1		46:69	lesní poz.				0	374/1	130		46:69			
374/2		97	ostat. pl. zaniká												--			
374/3		77	ostat. pl. jiná plocha	374/3		77	ostat. pl. jiná plocha				0	374/3	1		77			
374/4		70	orná půda	374/4		70	orná půda				0	374/4	130		70			
		4:04:51				4:04:84												

*1) Návrh na změnu výměry podle §37 odst. 1 písmeno c) vyhl. č. 357/2013 Sb.

*2) Návrh na opravu výměry podle §37 odst. 1 písmeno d) vyhl. č. 357/2013 Sb.

GEOMETRICKÝ PLÁN pro opravu geometrického a polohového určení nemovitosti a pro vyznačení budovy	Geometrický plán ověřil úředně oprávněný zeměměřický inženýr		Stejnopis ověřil úředně oprávněný zeměměřický inženýr:			
	Jméno, příjmení:	Ing. Petr Bořil		Jméno, příjmení:		
	Číslo položky seznamu úředně oprávněných zeměměřických inženýrů	1592/96		Číslo položky seznamu úředně oprávněných zeměměřických inženýrů		
	Dne:	3.7.2019	Číslo:	116/2019	Dne:	Číslo:
	Náležitostmi a přesností odpovídá právním předpisům.			Tento stejnopis odpovídá geometrickému plánu v elektronické podobě uloženému v dokumentaci katastrálního úřadu.		
Vyhotovitel: Geoset spol. s r. o. Dolní 183/30, Žďár nad Sázavou 1 Tel./fax: 566 630 370 www.geoset.cz	Katastrální úřad souhlasí s očíslováním parcel.		Ověření stejnopisu geometrického plánu v listinné podobě.			
Číslo plánu:	418-32/2019					
Okres:	Žďár nad Sázavou					
Obec:	Vatín					
Kat. území:	Vatín					
Mapový list:	Nové Město na Moravě 6-9/22, 5-9/11					
Dosavadním vlastníkům pozemků byla poskytnuta možnost seznámit se v terénu s průběhem navrhovaných nových hranic, které byly označeny předepsaným způsobem.						

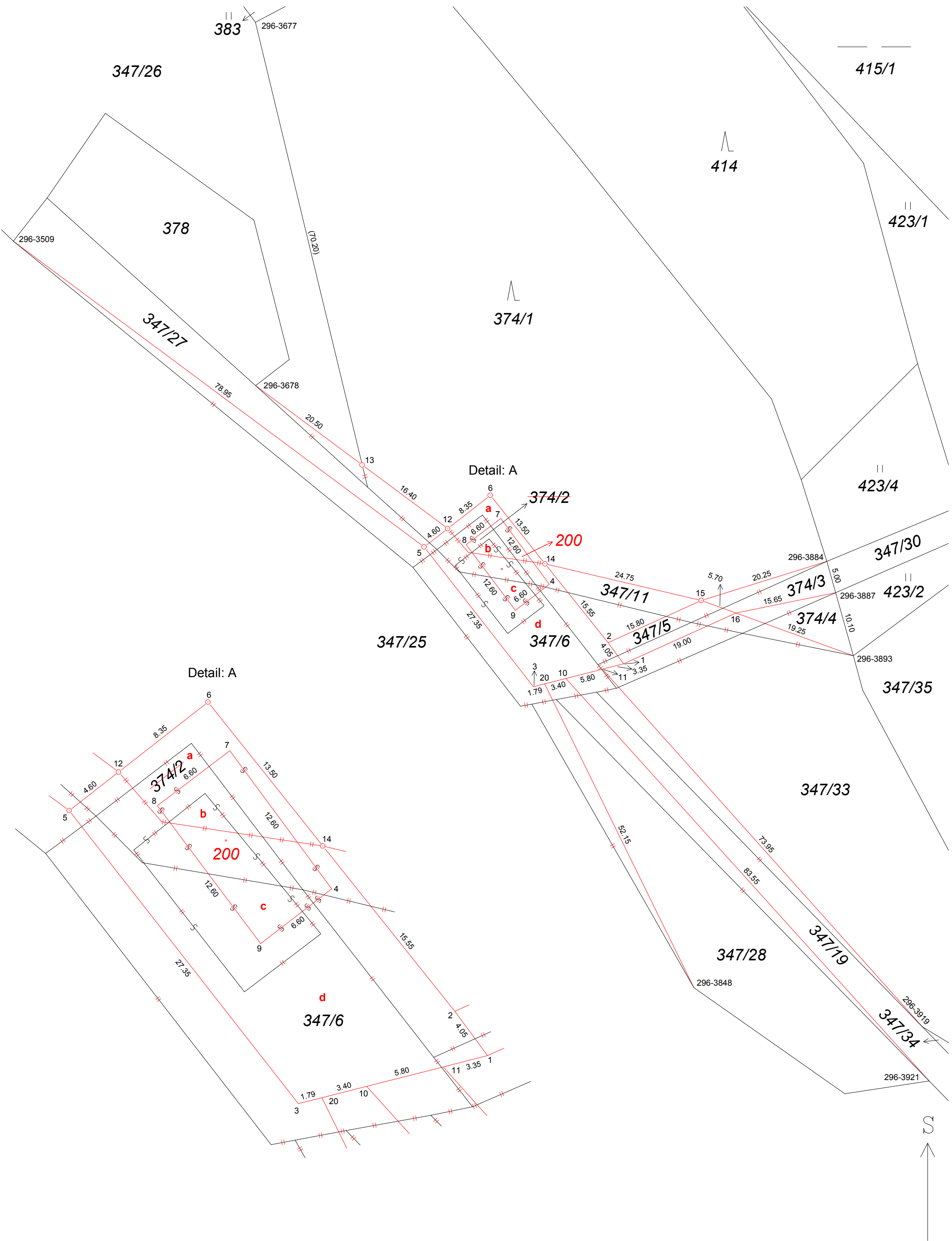

383 296-3677

347/26

415/1

378

414

423/1

347/27

374/1

296-3509

296-3678

(70.20)

Detail: A

374/2

423/4

78.95

20.50

13

16.40

200

296-3884

347/30

4.60

12

8.35

6

7

13.50

12.60

12.60

27.35

15.55

4.05

1.79

3.40

10

5.80

11

3.35

1

347/11

15

5.70

20.25

374/3

15.65

423/2

374/4

19.25

10.10

296-3887

296-3893

347/35

347/25

347/6

Detail: A

374/2

200

347/33

5

4.60

12

8.35

6

7

13.50

12.60

12.60

27.35

15.55

4.05

1.79

3.40

10

5.80

11

3.35

1

347/28

296-3848

347/19

73.95

83.55

347/34

296-3919

296-3921

S